



LİSELERE GEÇİŞ SİSTEMİ, MOTİVASYON, TEST ÇÖZME TEKNİKLERİ

ASLIHAN YILDIZ
UZMAN PSİKOLOJİK DANIŞMAN

SUNUM İÇERİĞİ

- LGS 2021 BİLGİLENDİRME
- TERCİH VE YERLEŐTİRME SÜRECİ (2020)
- KONYA EREĞLİ VE KARAPINAR SINAVLA ÖĐRENCİ ALACAK LİSELER
- YEREL YERLEŐTİRME İLE ÖĐRENCİ ALACAK LİSELER
- MOTİVASYON
- SORU ÇÖZME TEKNİKLERİ





LGS

MERKEZÎ SINAV UYGULAMA TAKVİMİ

- Sınav Tarihi: 6 Haziran 2021**
- Merkezî Sınav başvurularına dair bilgiler, okul koordinatörleri tarafından YÖBİS üzerinden kontrol edilerek gerekli güncelleme işlemleri **14 Nisan 2021** tarihine kadar tamamlanacaktır.
- Sınav Giriş Yeri**
27 Mayıs 2021 tarihinde e-Okul Veli Bilgilendirme Sisteminden İlan Edilecektir
- Birinci oturumda**, 8'inci sınıf Türkçe, T.C. İnkılap Tarihi ve Atatürkçülük, Din Kültürü ve Ahlak Bilgisi ile Yabancı Dil, **ikinci oturumda** ise Matematik ve Fen Bilimleri derslerinden sorular yöneltilecektir.
- Öğrenciler, Merkezî Sınav Başvuru ve Uygulama Kılavuzu 2021'e <https://www.meb.gov.tr> internet adresinden ulaşabileceklerdir.
- Sınav Başvurusu**
Başvurular merkezî olarak Bakanlık tarafından yapılacaktır. (Yurt dışında e-Okul sistemine kayıtlı olmayan öğrenciler hariç)
- Öğrencilerin, sınava katılımı **zorunlu değildir**.
- Öğrenciler, **05 Nisan 2021** tarihinden itibaren Merkezî Sınav başvurularına dair bilgilerini e-Okul Veli Bilgilendirme Sistemi üzerinden görebileceklerdir.
- Sınav Saati**
Sınavın birinci oturumu **09.30'da** ve ikinci oturumu **11.30'da** başlayacaktır.
- Sınav, iki oturum hâlinde uygulanacak, çoktan seçmeli **90 soru** sorulacak ve aynı gün yapılacaktır.
- Birinci oturum, **50 soruluk sözel** alandan oluşacak ve süresi **75 dakika**; ikinci oturum ise **40 soruluk sayısal** alandan oluşacak ve süresi **80 dakika** olacaktır.
- Sınav Sonuçlarının İlanı
30 Haziran 2021

SINAVIN KAPSAMI



BİRİNCİ OTURUM SÖZEL ALAN 50 SORU

Türkçe (4) 20

T.C. İnkılap Tarihi ve Atatürkçülük (1) 10

Din Kültürü ve Ahlak Bilgisi (1) 10

Yabancı Dil (1) 10

İKİNCİ OTURUM SAYISAL ALAN 40 SORU

Matematik (4) 20

Fen Bilimleri (4) 20

Not: Parantez içindekiler puan hesaplamada kullanılacak ağırlık katsayılarıdır.

**ÖZEL EĞİTİM İHTİYACI OLAN
ÖĞRENCİLER İÇİN SINAV
TEDBİRLERİ ALINACAKTIR.**



**Okul Müdürlüğünüz ile
iletişime geçerek sınav
tedbiri sürecinizi takip
ediniz.**

SINAV İTİRAZLARI

- Sorulara, cevap anahtarlarına ve sonuçlara yapılacak itirazlar, soruların, cevap anahtarlarının ve sonuçların <https://www.meb.gov.tr> internet adresinde yayımlanmasından itibaren en geç **5 (beş) iş günü** içinde ÖDSGM resmî internet sayfasında (<https://odsgm.meb.gov.tr>) yer alan e-itiraz bölümünden elektronik olarak yapılabilecektir.
- Elektronik ortamda yapılan itirazların incelenebilmesi için T.C. Ziraat Bankası, Türkiye Vakıflar Bankası ve Türkiye Halk Bankası şubelerinden herhangi birine, “Kurumsal Tahsilât Programı” veya bankamatik, internet bankacılığı aracılığıyla ya da <https://odeme.meb.gov.tr> adresinden tüm bankaların kredi kartları aracılığıyla **20 TL (KDV dâhil)** yatırılması gerekmektedir.



2020'DE TERCİH VE YERLEŐTİRME SÜRECİ NASIL OLMUŐTU?

- Merkezî Sınav Puanlarının İlanı
- Yerleőtirme İőlemleri İin Tercihlerin Alınması
- Yerleőtirmeye Esas 1. Nakil
- Yerleőtirmeye Esas 2. Nakil
- Boő kalan kontenjanlara, hibir yere yerleőemeyen öđrenciler için İl/ile Öđrenci Yerleőtirme ve Nakil Komisyonlarınca Yerleőtirme



2020'DE TERCİH VE YERLEŐTİRME SÜRECİ NASIL OLMUŐTU?

TERCİH BİLGİLERİNİN ALINMASI

1. Grup: Merkezî Sınavla Öğrenci Alan Okullar 10 Okul Tercihi
2. Grup: Yerel Yerleőtirme İle Öğrenci Alan Okullar 5 Okul Tercihi
3. Grup: Pansiyonlu Okullar 5 Okul Tercihi





KONYA EREĞLİ VE KARAPINAR SINAVLA ÖĞRENCİ ALACAK LİSELER

- ✓ Ereğli Fen Lisesi (Kız/Erkek) 120
- ✓ İvriz Sosyal Bilimler Lisesi 90
- ✓ Ereğli Mesleki ve Teknik Anadolu Lisesi Merkezi/Yerel 30
- ✓ Fatih Mesleki ve Teknik Anadolu Lisesi Merkezi/Yerel 30
- ✓ TOKİ Şehit Hidayet Erdoğan Mesleki ve Teknik Anadolu Lisesi (Erkek) 60
- ✓ Fen Ve Sosyal Bilimler Programı Şehit Nurullah Seçen Anadolu İmam Hatip Lisesi (Erkek) 30
- ✓ Fen Ve Sosyal Bilimler Programı Şehit Emre Dut Kız Anadolu İmam Hatip Lisesi (Kız) 30

KARAPINAR

- ✓ Karapınar İbrahim Gündüz Anadolu Lisesi 90
- ✓ Karapınar Fen Ve Sosyal Bilimler Programı Osman Hulusi Ateş Kız Anadolu İmam Hatip Lisesi (Kız) 30

Not: Parantez içindekiler okulların pansiyon durumu, sayılar ise alacakları öğrenci kontenjanıdır.



KONYA EREĞLİ YEREL YERLEŐTİRME İLE ÖĐRENCİ ALACAK LİSELER

- ✓ EREĐLİ LİSESİ
- ✓ ATATÜRK ANADOLU LİSESİ
- ✓ CUMHURİYET ANADOLU LİSESİ
- ✓ MİMAR AHMET KÖŐKER ANADOLU LİSESİ
- ✓ ŐEHİT RAMAZAN AYDOĐAN ANADOLU LİSESİ



KONYA EREĞLİ YEREL YERLEŐTİRME İLE ÖĐRENCİ ALACAK LİSELER

- ✓ İPEK YOLU MESLEKİ VE TEKNİK ANADOLU LİSESİ
- ✓ LOKMAN HEKİM MESLEKİ VE TEKNİK ANADOLU LİSESİ
- ✓ EREĞLİ MESLEKİ VE TEKNİK ANADOLU LİSESİ
- ✓ FATİH MESLEKİ VE TEKNİK ANADOLU LİSESİ
- ✓ YUNUS EMRE MESLEKİ VE TEKNİK ANADOLU LİSESİ
- ✓ TOKİ ŐEHİT HİDAYET ERDOĐAN MESLEKİ VE TEKNİK ANADOLU LİSESİ
- ✓ ŐEHİT EMRE DUT KIZ ANADOLU İMAM HATİP LİSESİ
- ✓ ŐEHİT NURULLAH SEŐEN ANADOLU İMAM HATİP LİSESİ
- ✓ ŐEHİT HALİL DAŐ ŐOK PROGRAMLI ANADOLU LİSESİ
- ✓ KONYA EREĞLİ MESLEKİ EĐİTİM MERKEZİ



KONYA KARAPINAR YEREL YERLEŐTİRME İLE ÖĐRENCİ ALACAK LİSELER

- ✓ KARAPINAR MEKE ANADOLU LİSESİ
- ✓ KAYALI ANADOLU LİSESİ
- ✓ ŐEHİT OĐUZHAN AYDINBELGE MESLEKİ VE TEKNİK ANADOLU LİSESİ
- ✓ KARAPINAR ANADOLU İMAM HATİP LİSESİ
- ✓ KARAPINAR MESLEKİ EĐİTİM MERKEZİ

MOTİVASYON?

HEDEF = GELECEK

«KENDİNİZİ TANIYIN!»

«Hedefiniz için
harekete geçin!»



MOTİVASYONUNUZU ARTTIRMAK İÇİN

Hedefinizi çizin, yazın ki gözünüzün önünde olsun.
(Küçük ve sürekli adımlarla ilerleyip istediğini alacağını bil).

Hedefine ulaştığında neler hissedeceğinizi ve yaşayacağınızı hayal edin.

Çalışma isteğiniz azaldığında başarmak isteme nedeninizi düşünün.

Kendinize ödül verin! (Şu konuda şu kadar soru çözersem istediğim şu etkinliği yapacağım.)

MOTİVASYONUNUZU ARTTIRMAK İÇİN

Gün içinde öğrenme enerjinizin yüksek olduğu zamanda 25 dakika çalışıp 5 dakika ara verin 4 kez tekrarlayınca 15-20 dakika uzun ara verin ve tekrarlayarak rutin oluşturun.

Çalışma planınız mutlaka olsun, belirsizlik insanı olumsuz etkiler.

Sizi başarıya heveslendiren ve destekleyen insanlarla zaman geçirin.

MOTİVASYONUNUZU ARTTIRMAK İÇİN

Hedefinize ulaşmada size engel olan şeyleri ortadan kaldırın (telefonu sessizde bırakın ve yanınıza almayın).

Yorumla, Bağlantı Kurma, Video Ses Kaydını Çekme, Kavram Haritaları, Renkli Kalemler gibi taktikleri kullanın.

Kendi geleceğiniz için çalışmayı ertelemeyin!

MOTİVASYONUNUZU ARTTIRMAK İÇİN

«Başarı her gün
tekrarlanan küçük
çabaların toplamıdır.»

Robert Collier

YENİ NESİL SORULAR!

NE YAPABİLİRİZ?

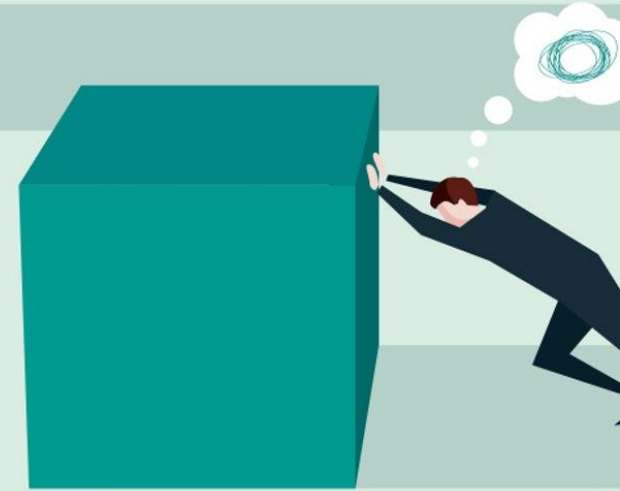

KİTAP OKUYUN.



- **Her gn belirli miktarda soru zmeye alıřın.**

SORU ÇÖZME TEKNİKLERİ

Konuya hakim olun ve basit soruları çözebilecek düzeyde olun.

Çözdüğün denemelerde hatalarınızı çıkarın, inceleyin ve üstüne gidin.

Yaptığınız yanlış soru size doğru çözümü öğretir.

İlk başta süre sınırlaması yapmayın soru çözmeye alıştıkça soruya tanıdığınız süreyi azaltın.

Soru tipi (başlangıç, orta, ileri veya beceri düzeyde) öğrenin.

Yeni nesil soruyu bütünden ziyade parça parça değerlendirin, küçük notlar alın.

SORU ÇÖZME TEKNİKLERİ

Paragraf tipli sorularda genellikle paragraftan önce soru kökünü okuyun. Bu zihin hazırlığıyla paragrafı okuma eğiliminde olursa cevabı paragrafta arar.

Soru içinde geçen ipuçlarından yararlanmayı bilin. Bunlar; altı çizili, koyu puntıyla yazılmış, "tırnak içinde", değildir, olamaz, farklı bir yönüne, bütün, nitelendirilemez, kastedilmiştir, birbirinden farklı, birbirine benzer, ikisi bir arada, asla vb ipuçlarıdır.

Zihnimiz soru içindeki ifadeleri olumlu yönde algılamaya eğilimlidir. Bu nedenle soru formlarında altı çizili veya kalın yazı karakterli ifadelerdeki olumsuzluğu daha dikkatli okumalısınız. (beklenmez gibi)

SORU ÇÖZME TEKNİKLERİ

Test çözerken sorunun doğru cevabını bulmak kadar önemli bir diğer durum cevap olamayacak şıkların tespit edilmesidir. (Yanlış şıkları eleyin!)

İki cevap da birbirine çok benziyorsa, cevap büyük ihtimalle ikisi de değildir. İki şık birbirinin zıttıysa, bunlardan biri doğrudur. Her iki durumda da soruyu tekrar okuyun.

Yanlış olduğunu kesinleştirmedikçe, ilk tahminde bulunduğunuz cevabınızı değiştirmeyin.

Sayısal sorularda işlemleri mutlaka kaleminizi kullanarak yapın.

- **Bir soruda önce size verilenleri ve sizden istenenleri iyi belirleyin. Soruya yaklaşırken sorunun mantığıyla hareket etmeniz gerekmektedir.**

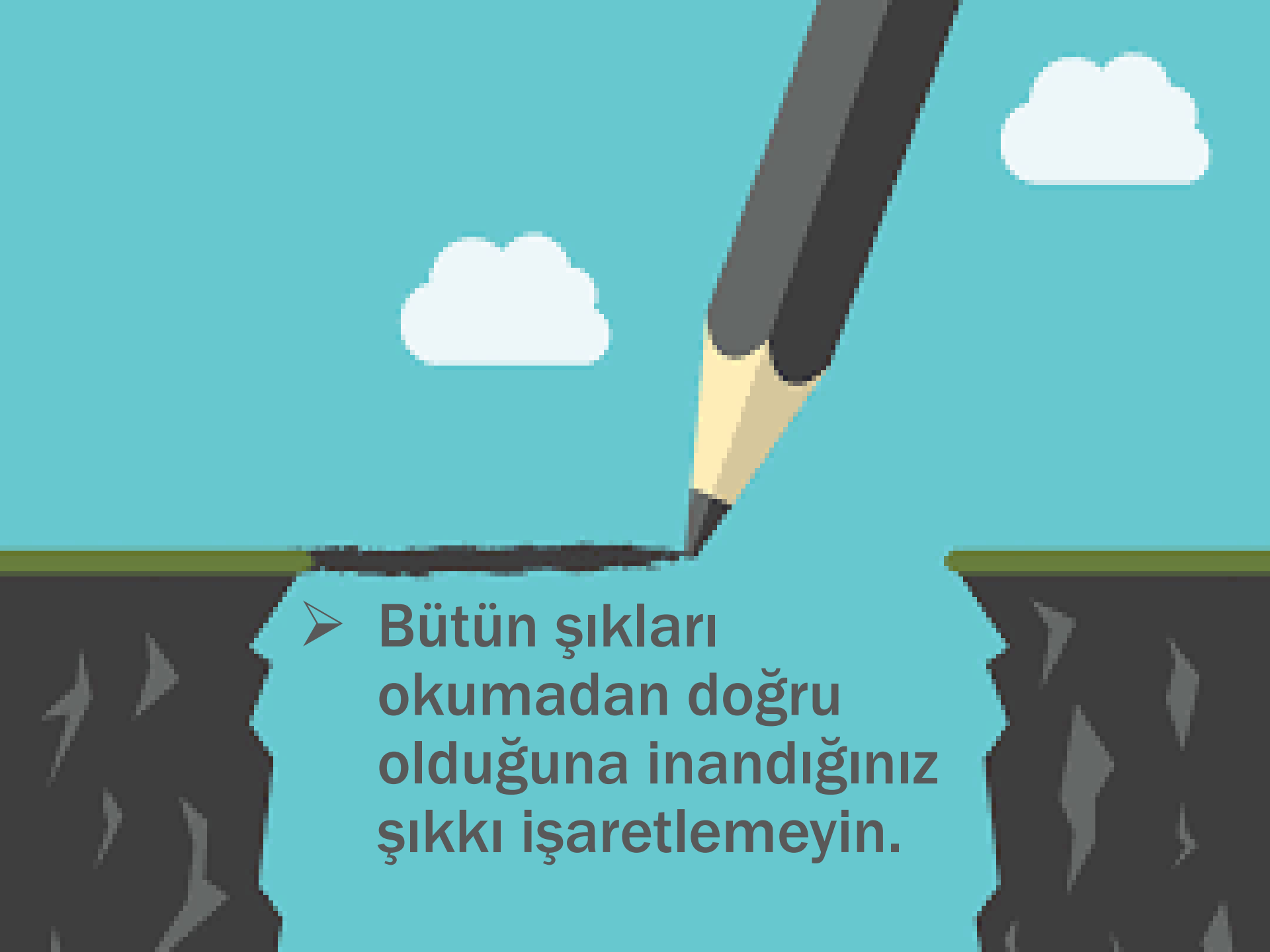

- 
- **Bütün şıkları okumadan doğru olduğuna inandığınız şıkkı işaretlemeyin.**

- **Çözölen her soru gerçek sınav öncesi tecrübe kazandıracaktır.**
- **Böylece bu bilgi birikimiyle sorulara nasıl yaklaşacağınızı ve soruları nasıl çözeceğinizi, hangi yolları kullanacağınızı, ne kadar süre ayıracağınızı ve nelere dikkat edeceğinizi öğrenirsiniz.**

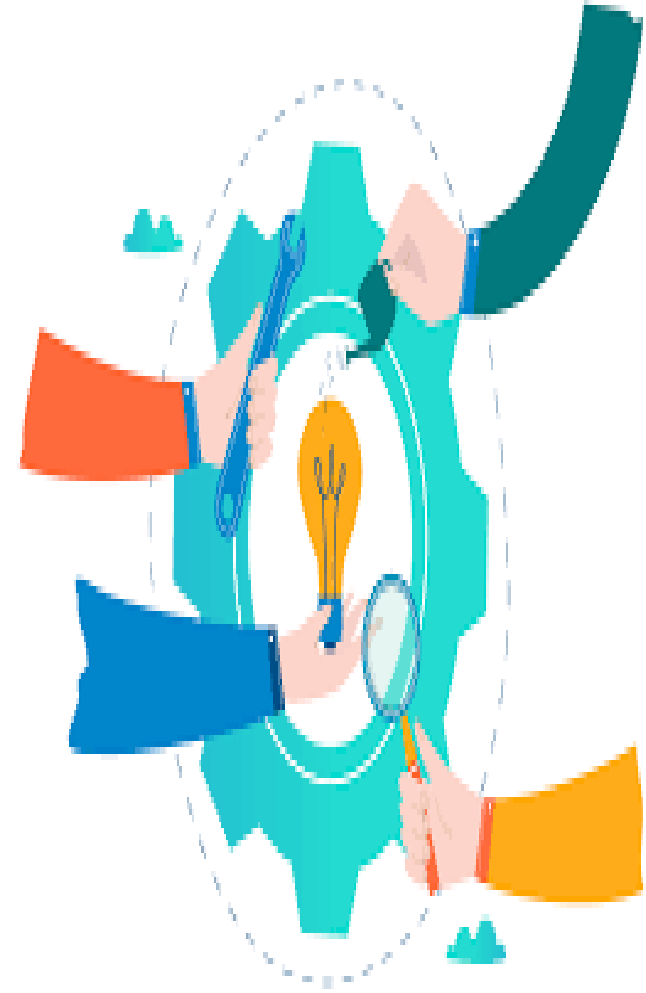



- **Gereksiz yere bir soru üzerinde inatlaşmak, o soruyu çözmeye çalışmak sizin için zaman kaybı ve moralinizin etkilenmesi demektir.**

TURLU SORU ÇÖZME YÖNTEMİNİ KULLANIN!

- Cevaplandırılmayan soruları soru kitapçığında bir işaret veya simge ile belirleyin. Son soruyu gördükten sonra işaretlediklerinize baştan tekrar dönün. Böylece testteki her soruyu incelersiniz.



- **Test çözümünde kodlama çok önemlidir. Soruyu doğru çözmek kadar optik forma doğru kodlamak da önemlidir.**



➤ Cevabı konusunda tereddüt ettiğiniz soruları cevaplandırmak yarar değil zarar verir.





- **Sınavda bir dinlenme aralığına ihtiyacınız olduğunu hissettiğinizde, kaleminizi bırakın, gözlerinizi kapatın, alnınızı ve şakaklarınızı ovarak 15 saniye gibi bir süreyi dinlenmek için kullanın.**

**SÖZEL BÖLÜM
BİTTİKTEN
SONRA ARA
VERİLDİĞİNDE
SINAV HAKKINDA
KONUŞMAYIN.**

**SADECE
DİNLENİN.**

İLETİŐİM

<https://eregliram.meb.k12.tr/>

Telefon: 0(332)7105082

Adres: Eređli Rehberlik ve AraŐtırma Merkezi
Hacımutahir Mah. 90456 Sok.

 **Facebook:** Konya Eređli Ram

<https://www.facebook.com/konyaeregli.ram.73>

 **Instagram:** eregliram42

<https://instagram.com/eregliram42?igshid=18402ad7tqikq>

